

Plan Your Project Worksheet

Planifica la Hoja de Trabajo de tu Proyecto



Designing a custom vanity involves many details. Use this handy worksheet to select and organize your preferences. On the back, use the grid to capture key details about your existing space. All of this information will help your Home Depot designer create your perfect vanity.

Diseñar un tocador personalizado requiere de muchos detalles. Usa esta práctica hoja de trabajo para seleccionar y organizar tus preferencias. Usa la cuadrícula del reverso para capturar los detalles importantes sobre tu espacio. Toda esta información le será de ayuda a tu diseñador de The Home Depot para crear tu tocador perfecto.

Name Nombre _____

Address Dirección _____

City Ciudad _____ State Estado _____ ZIP Código Postal _____

Phone Teléfono _____

Email Dirección de Correo Electrónico _____

DEFINE YOUR STYLE DEFINE TU ESTILO

We make it easy to create the look you love. Note your favorites below. Nosotros facilitamos crear la apariencia que deseas. Marca tus favoritos a continuación.

Cabinet Gabinete

- Collection Colección _____
- Species Especies _____
- Finish Acabado _____

Countertop Mostrador

- Color Color: _____

MAXIMIZE YOUR SPACE MAXIMIZA EL ESPACIO

Consider what type of bathroom you want to build and how you can add function and storage. Ten en cuenta el tipo de baño que deseas construir y cómo puedes agregar funcionalidad y almacenamiento.

Consider what type of bathroom you want to build and how you can add function and storage.

- Half Bath Medio Baño Master Bath Baño Principal
- What do I want to store: _____
Qué deseo almacenar:

MAKE IT YOUR OWN HAZLO PROPIO

To customize your vanity, use the following list to select your options. Please note that all countertops are 2 cm thick, 22" deep and available in widths ranging from 24" to 62", in 1/4" increments.

Usa la siguiente lista para seleccionar las opciones de personalización de tu tocador. Recuerda que todos los mostradores tienen 2 cm de grosor, 22" (55,88 cm) de profundidad y están disponibles en anchos que varían desde 24" a 62" (60,96 cm a 1,57 m), en incrementos de 1/4" (6,35 mm).

Countertop Configuration Configuración del Mostrador

- Single Sink Lavamanos Sencillo
- Double Sink Lavamanos Doble
- No Sink Sin Lavamanos
- *Lengths must be in 1/4" increments.
*Los largos deben ser en incrementos de 1/4" (6,35 mm).
- *Double sinks available on 60" to 62" countertops only.
*Lavamanos dobles disponibles en mostradores de 60" a 62" (1,52 m a 1,57 m) solamente.
-
-
- Measure from left the distance to the center of each sink.
Mide desde la izquierda la distancia al centro de cada lavamanos.

Sink Bowl Selection Selecciona el Tazón del Lavamanos

*Drain not included. *Desagüe no incluido.

- Oval Ovalado
- White Blanco
- Bisque Bisque
- Oval sink bowl is 18" x 15".
Tazón de lavamanos ovalado de 18" x 15".
- Rectangular Rectangular
- White Blanco
- Rectangular sink bowl is 20" x 15".
Tazón de lavamanos rectangular de 18" x 15".
- Vessel Option Opción de lavabo
- Drain hole drilled in vanity top for customer's vessel sink.
Orificio de drenaje taladrado en la cubierta del tocador para el lavamanos estilo vasija del cliente.

MAKE IT YOUR OWN (CONT.) HAZLO PROPIO (CONT.)

Faucet Drill Configuration for Undermount Sinks Configuración del orificio a taladrar para el grifo, en lavamanos bajo cubierta

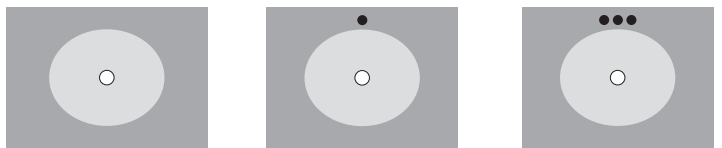

- None Ninguno
- Single Sencillo
- 4" Spread Extendido de 4" (10,16 cm)



- 8" Spread Extendido de 8" (20,32 cm)
- 8" Contour (Oval Only) Contorno de 8" (20,32 cm) (Solamente Ovalado)

*Faucet holes will be centered on sink. Faucet not included.
*Los orificios del grifo estarán centrados en el lavamanos. Grifo no incluido.

Faucet Drill Configuration for Vessel Sink Options Configuración de orificio de taladrar para grifo, en la opciones de lavamanos estilo vasija

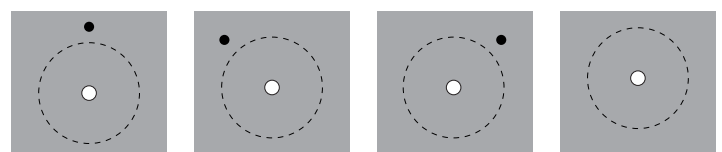

- Vessel Faucet Center Grifo central del lavabo
- Vessel Faucet Left Grifo izquierdo del lavabo
- Vessel Faucet Right Grifo derecho del lavabo
- Wall Mount Vessel Faucet (No Faucet Drill) Grifo del lavabo de montaje en la pared (Sin opción de orificio a taladrar para el grifo)

To learn more about these and other available vessel faucet drill options, please consult with your Home Depot designer.

Para conocer más sobre estas y otras opciones disponibles de taladrar orificios de grifos del lavabo, consulta con tu diseñador de The Home Depot.

*Faucet and vessel sink not included.
*No se incluye el grifo ni el lavamanos estilo vasija.

Decorative Countertop Edge Borde Decorativo del Mostrador

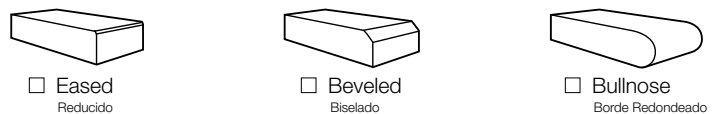

- Eased Reducido
- Beveled Biselado
- Bullnose Borde Redondeado

- LEFT IZQUIERDO
- Decorative Edge Borde Decorativo
- Decorative Edge Borde Decorativo
- RIGHT DERECHO
- Decorative Edge Borde Decorativo

Side Splashes Salpicaderos Laterales

- None Ninguno
- Left Izquierdo
- Right Derecho
- Both Ambos



*A non-decorative edge will be applied to all side splashes.

*Splashes are set on (loose). Edges with side splashes will be flush, not polished and will not receive a decorative treatment.

*Se aplicará un borde no decorativo a todos los salpicaderos.

*Los salpicaderos se colocan (superficialmente). Los bordes con salpicaderos laterales estarán al ras, sin pulirse y no recibirán un tratamiento decorativo.

Cabinet Options Opciones de Gabinetes

Construction Fabricación

- All Plywood Construction Fabricado Completamente en Plywood
- Furniture Ends Extremos de los Muebles
- Recessed Toe Kick Zócalo Empotrado

Accents Decoraciones

- Knobs & Pulls Perillas y Tiradores
- Decorative Doors Puertas Decorativas
- Glass Doors Puertas de Vidrio
- Moldings Molduras
- Legs Patas
- Columns Columnas

Organization Organización

- Drawer Base Base con Cajón
- Wastebasket Cesto de Basura
- Roll Out Trays Bandejas Deslizables
- Linen Cabinets Gabinetes de Lencería
- Tilt Out Tray Bandeja Inclinable
- Sink Base Storage Almacenamiento en Base del Lavamanos

To learn more about these and other available cabinet options please see our catalog or visit our website, WoodmarkCabinetry.com/Vanity.

Para conocer más acerca de estas y otras opciones de gabinetes disponibles, mira nuestro catálogo o visita nuestro sitio en Internet WoodmarkCabinetry.com/Vanity.



When planning for your new space, measurements are an essential element to capture and review as you build your new vanity. Using the sample drawing for reference, plot out the dimensions of your room's space in the grid below. As you capture these measurements, please remember these key items:

Cuando planifiques tu espacio nuevo, las medidas son un elemento esencial a tener en cuenta y revisar a medida que construyes tu nuevo tocador. Usando el dibujo de muestra como referencia, marca las dimensiones del espacio de la habitación en la cuadrícula siguiente. A medida que captas estas medidas, recuerda estos consejos importantes:

- A.** Provide the overall width, especially if cabinetry will go wall to wall.
Proporciona el ancho total, especialmente si el gabinete irá de pared a pared.
- B.** Note the location of any window, door or other construction obstacle on the wall receiving cabinetry and include the height above the floor for any window if cabinetry will be placed below.
Ten en cuenta la ubicación de ventanas, puertas u otro obstáculo de construcción en la pared en la que irá el gabinete e incluye la altura sobre el piso de cualquier ventana si el gabinete será colocado debajo de la misma.
- C.** Provide the distance from the start of the opening to the plumbing.
Proporciona la distancia desde el comienzo de la abertura hasta la plomería.
- D.** Note the location of any electrical receptacle, fixed mirror or any other object that might affect the location of cabinets, countertop or backsplash.
Ten en cuenta la ubicación de cualquier receptáculo eléctrico, espejos fijos o cualquier otro objeto que pudiera afectar la ubicación de los gabinetes, mostradores o salpicaderos posteriores.
- E.** Indicate any wall directly adjacent to cabinetry location, ensuring there is 22" of depth available without obstruction.
Indica cualquier pared directamente adyacente a la ubicación del gabinete, asegurándote de que haya 22" (55,88 cm) de profundidad disponibles sin obstrucciones.
- F.** Measure the overall length of opening.
Mide el largo total de la abertura.
- G.** Measure the height of the ceiling from above the finished floor (AFF).
Mide la altura del techo desde arriba del piso terminado (AFF).

Sample Drawing Dibujo de Muestra

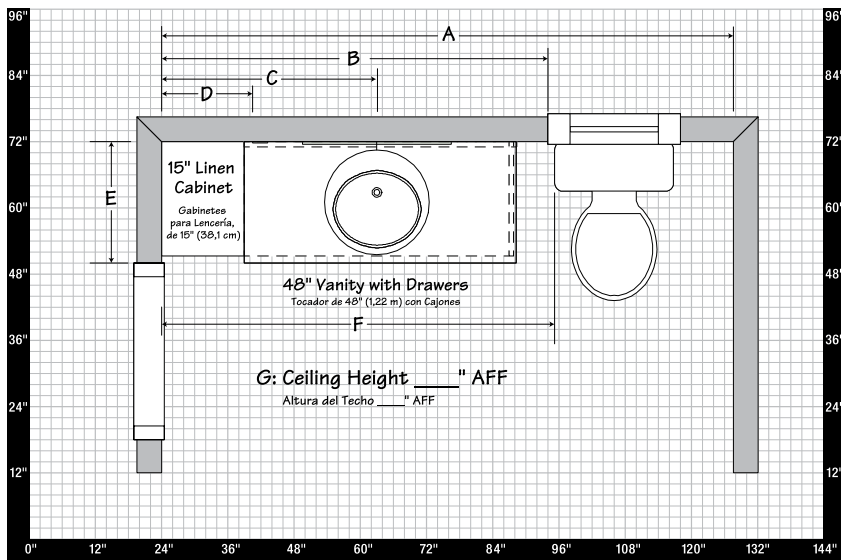

Reminders *Recuerda*

- Countertops range from 24" to 62", in 1/4" increments.
Los mostradores varían desde 24" a 62" (60,96 cm a 1,57 m), en incrementos de 1/4" (6,35 mm).
- Bring images of your existing space to your design appointment.
Trae ilustraciones del espacio existente a tu cita con el diseñador.

Notes *Notas*

